

COMITATO SCIENTIFICO

Paolo Giovanni Artini
Rosanna Ciriminna
Giovanni Coticchio
Maria Beatrice Dal Canto
Lucia De Santis
Cinzia Di Pietro
Valentina Gatta
Daniela Giacchetta
Roberto Gualtieri
Donatella Paoli
Laura Rienzi
Riccardo Talevi
Carla Tatone

SEGRETERIA ORGANIZZATIVA

P.R. e Communication S.r.l.
Vocabolo Cugnetto snc
02046 Magliano Sabina (RI)
Tel. 0744/919581 - Fax 0744/921501
E-mail: info@precommunication.com

PROVIDER ECM

4Educational S.r.l.
Via R. Venuti, 73 - 00162 Roma
Tel. 06/97605630 - capriotti@4educational.it

ISCRIZIONI

Costo iscrizione: € 150,00 entro il 31 gennaio 2014
€ 200,00 oltre il 31 gennaio 2014
Gratuita per i soci SIERR

OSPITALITÀ

Pernottamento presso NH Hotel Vittorio Veneto
- in camera DUS € 165,00
- in camera doppia € 180,00
Per confermare la prenotazione inviare
un bonifico bancario a P.R. e Communication S.r.l.
codice IBAN IT76X0200873670000001182770



**SOCIETÀ ITALIANA
DI EMBRIOLOGIA RIPRODUZIONE
E RICERCA**

La salute dell'embrione

V CONGRESSO NAZIONALE SIERR

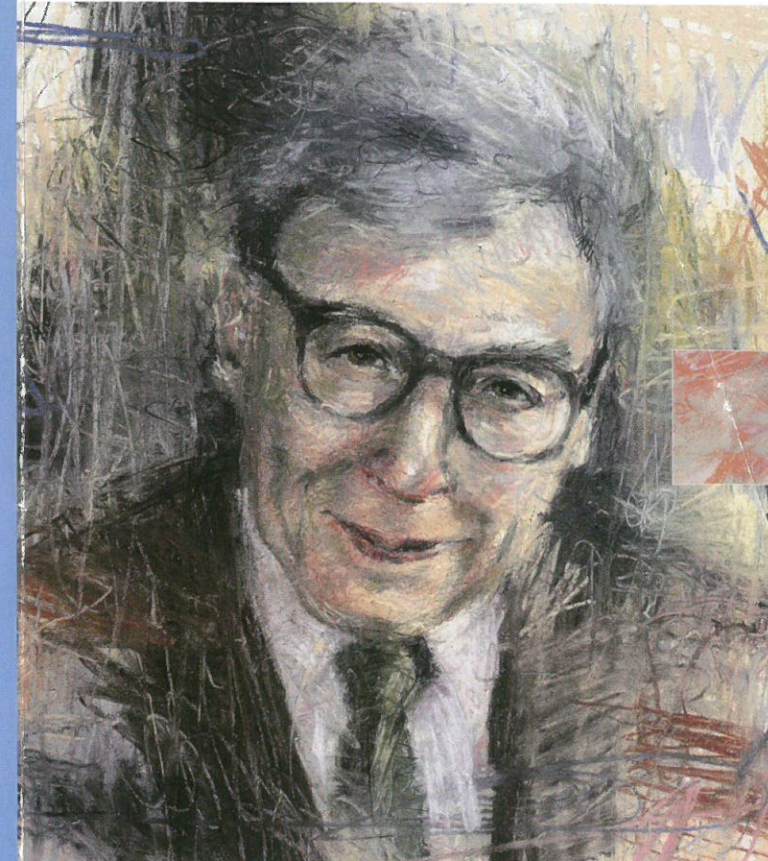

Roma 6-7 febbraio 2014

**NH Hotel Vittorio Veneto
Corso d'Italia, 1**

8.3 crediti ECM per Biologi, Medici Specialisti in Ginecologia
e Ostetricia, Endocrinologia, Urologia, Medicina Generale
e Tecnici di Laboratorio Biomedico

Programma

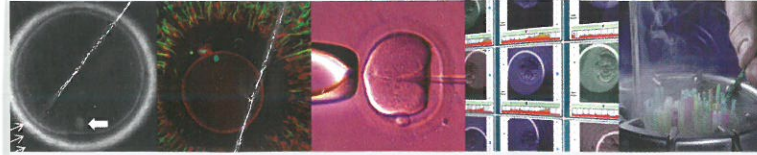

6 FEBBRAIO

- 11:00-13:00** Registrazione partecipanti
- 14:00-14:15** Saluto delle autorità
A. Lenzi, E. Calcatelli, G. Novelli
- 14:15-14:30** Introduzione del Presidente
R. Ciriminna

1ª SESSIONE

La riproduzione assistita: bioetica e legislazione

Moderatori: C. Livi, F. Lombardo

- 14:30-15:00** PMA ed evoluzione dei biodiritti. Cosa è accaduto dopo Edwards? > *G. Corbellini*
- 15:00-15:30** Lo stato di salute dell'embrione: obblighi e divieti nell'interpretazione della giurisprudenza > *F. Gallo*
- 15:30-15:45** Discussione
- 15:45-16:15** Coffee break

2ª SESSIONE

La qualità dell'ovocita

Moderatori: P. Rubino, L. Parmegiani

- 16:15-16:40** Impatto dell'età femminile, dello stile di vita e dell'ambiente sulla qualità dell'ovocita > *A. La Marca*
- 16:40-17:05** Maternal diet, oocyte and embryo sensitivity and offspring health > *Tom Fleming*
- 17:05-17:30** L'origine delle aneuploidie dell'ovocita > *V. Gatta*
- 17:30-17:55** L'espressione genica dell'ovocita > *C. Di Pietro*

Relatori e moderatori

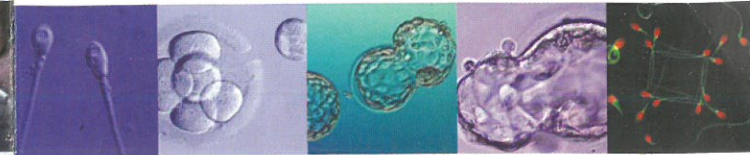

- P.G. Artini
- F. Bariani
- A. Borini
- A. Campbell
- R. Ciriminna
- M.E. Coccia
- G. Coticchio
- G. Corbellini
- M.B. Dal Canto
- V. De Leo
- L. De Santis
- C. De Stefano
- C. Di Pietro
- A. Ferlin
- T. Fleming
- G. Franco
- F. Gallo
- L. Gandini
- V. Gatta
- D. Giacchetta
- R. Gualtieri
- C. Livi
- A. La Marca
- F. Lombardo
- M. Maggi
- C. Magli
- G. Micara
- M.G. Minasi
- D. Paoli
- L. Parmegiani
- L. Rienzi
- P. Rubino
- G. Scaravelli
- L. Stuppia
- R. Talevi
- C. Tatone
- A. Veiga
- M.E. Vento
- A. Volpes